

PUNKTGESCHWEISSTE GITTER (Tafelware)

Punktgeschweißte Gitter bestehen aus glatten Drähten, die übereinander liegend an den Kreuzpunkten verschweißt werden. Auf Grund ihrer Eigenstabilität finden sie ihre Anwendung meist für Absperreinrichtungen und Zaunelemente.

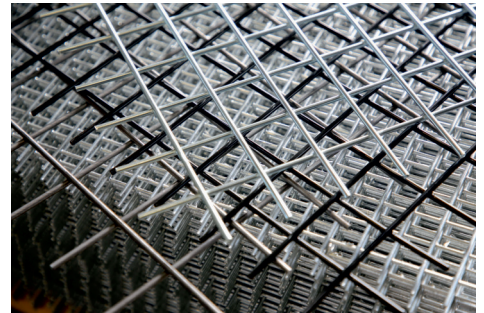

TECHNISCHE BESCHREIBUNG

- Gitterbreite bis 2.000 mm
- Gitterlänge bis 3.000 mm
- offene und geschlossene Randmaschen lieferbar
- am Stück feuerverzinkt oder Edelstahl (1.4301) oder blank lieferbar
- Abweichende Maschenweiten und Drahtstärken sowie Rechteckmaschen sind auf Anfrage lieferbar

Maschenweite x Durchmesser in mm	blank	feuerverzinkt	Galvanisch verzinkt	Edelstahl 1.4301 unbehandelt
20 x 20 x 2,5	1.000 x 2.000	1.000 x 2.000		
20 x 20 x 3,0	1.000 x 2.000			
25 x 25 x 3,0	1.000 x 2.000			1.000 x 2.000
	1.250 x 2.500			1.250 x 2.500
	1.000 x 3.000			
	1.500 x 3.000			
25 x 50 x 3,0	1.000 x 2.000			
30 x 30 x 3,0	1.000 x 2.000			1.000 x 2.000
	1.250 x 2.500			1.250 x 2.500
	1.500 x 3.000			
40 x 40 x 3,0	1.000 x 2.000			1.000 x 2.000
	1.250 x 2.500			1.250 x 2.500
	1.500 x 3.000			
40 x 40 x 4,0	1.000 x 2.000	2.000 x 3.000	2.000 x 1.000	1.000 x 2.000
	1.500 x 2.000			
	1.250 x 2.500			
	1.500 x 3.000			
	2.000 x 3.000			
50 x 50 x 3,0	1.000 x 2.000			1.000 x 2.000
	1.250 x 2.500			
	1.500 x 3.000			
	2.000 x 3.000			
50 x 50 x 4,0	1.000 x 2.000			1.000 x 2.000
	1.250 x 2.500			1.250 x 2.500
	1.500 x 3.000			
	2.000 x 3.000			
50 x 50 x 5,0	1.000 x 2.000	1.500 x 3.000		1.000 x 2.000
	1.250 x 2.500			
	1.500 x 3.000			
	2.000 x 3.000			
50 x 50 x 6,0	1.500 x 3.000			
75 x 75 x 5,0	1.250 x 2.500			
100 x 100 x 4,0	1.500 x 3.000			
100 x 100 x 5,0	1.000 x 2.000			1.000 x 2.000
	1.500 x 3.000			
	2.000 x 3.000			
100 x 50 x 5,0	2.000 x 3.000			
200 x 50 x 6,0	2.000 x 3.000			